



**Comune
di Verona**
Istruzione



L'arca è...

Centro di Documentazione 0-6
Centro di Consulenza educativa

Via Castello S. Felice, 6 - Verona

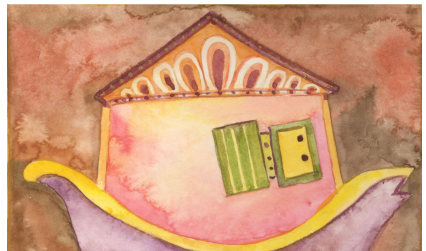

La convinzione che sia necessario un forte impegno a sostegno della genitorialità e della crescita di una cultura dell'infanzia, ha portato l'Amministrazione Comunale ad istituire il nuovo Centro Pedagogico "L'ARCA", composto da due realtà.

Da un lato, il Centro di Consulenza educativa, con il quale ci si propone di supportare il ruolo centrale e fondamentale, perché unico e insostituibile, della famiglia, agevolandola nell'educazione dei figli e nella formazione della loro personalità; dall'altro, il Centro di Documentazione 0-6, che mette a disposizione dei professionisti dell'educazione e delle famiglie l'esperienza pedagogica, maturata nei Nidi e nelle Scuole dell'Infanzia comunali.

L'intento è quindi di offrire due servizi innovativi e complementari, dedicati all'infanzia, alle sue necessità e alle sue risorse.

L'Assessore all'Istruzione
Alberto Benetti

ARCA è ... *Centro di Consulenza educativa*

Il Centro si propone di rispondere alle esigenze che nascono nell'assumere l'importante ruolo di genitori, offrendo un luogo dove poter esplicitare dubbi e domande e ricercare risposte, attraverso l'incontro con persone competenti e il confronto con altri genitori.

Sportello di ascolto

È un momento di consulenza individualizzata offerta su richiesta della famiglia, ai genitori, alle coppie, ai nonni. Offre la possibilità di incontro con professionisti pedagogiche su questioni educative.

Gruppi di incontro tra e per genitori

Nel Centro si organizzano piccoli gruppi di riflessione, approfondimenti tematici, incontri con esperti, laboratori, ecc...

Spazio di documentazione e biblioteca per i genitori

All'interno del Centro è allestito uno spazio per libri, articoli, pubblicazioni e documentazione sui temi dell'educazione e della genitorialità.

Sportello informatico

Per raggiungere e farsi raggiungere con facilità il Centro offre uno sportello informatico, garantendo comunicazioni e interazioni tramite posta elettronica.



Centro di Consulenza



Centro di Consulenza

L'ARCA è... *Centro di Documentazione 0-6*

Il Centro intende promuovere la qualificazione dell'azione pedagogica e didattica e offre informazioni alle famiglie, attraverso:

Raccolta di Documentazioni relative a promettenti pratiche educative e didattiche realizzate nei servizi 0-6, rendendole visibili e consultabili.

Documentazione dei saperi dei bambini e delle bambine, evidenziando i processi di apprendimento e i percorsi educativi e didattici che li promuovono.

Risorse strumentali per la documentazione, con l'offerta di strumentazioni tecniche per affinare competenze nel documentare.

Materiali in consultazione, per supportare attività di educatrici, insegnanti e genitori.

Iniziative formative per le famiglie, per rendere visibili le buone pratiche realizzate nei servizi educativi e scolastici e fornire informazioni organizzative e metodologiche.

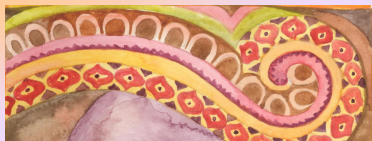

Centro di Documentazione



Centro di Documentazione

Il Centro Pedagogico l'ARCA è collocato all'interno del Parco di Colombare, in una struttura che ospita un Asilo Nido, una Scuola dell'Infanzia, un Tempo per la Famiglia, il Centro di Consulenza educativa e il Centro di Documentazione 0-6.

ARCA è...

Centro di Documentazione 0-6

Chi siamo: Nel centro collabora un gruppo di esperti in ambito pedagogico e formativo sui temi della documentazione.

Come funziona: Il centro offre un servizio gratuito di consultazione, di consulenza e di formazione sui temi specifici della documentazione. Si rivolge ai genitori e alle professionalità dei servizi educativi e scolastici.

Orario di funzionamento: da lunedì a venerdì dalle ore 9.00 alle ore 13.00; martedì e giovedì dalle ore 14.00 alle ore 17.00.

Telefono: 045 8301863 e mail: documentazione06@comune.verona.it

Centro di Consulenza educativa

Chi siamo: Nel centro collabora un gruppo di professionisti con lauree in ambito psico-pedagogico, esperti in ambito educativo e formativo: educatrici del servizio Tempo per la Famiglia, Responsabile Pedagogico Nidi Servizi per l'Infanzia Comunale.

Come funziona: Il Servizio di Consulenza si svolge su appuntamento.

La segreteria del Centro è aperta tutte le mattine, dal lunedì al venerdì, dalle ore 9.30 alle ore 12.30, o raggiungibile tramite e-mail. L'accesso al servizio è gratuito.

Telefono: 045 8301863 e mail: consulenzaeducativa@comune.verona.it

Illustrazioni di Stefania Zago

